



Riabilitazione Visiva

ore 11.30 - 11.40

- **Effettive possibilità di riabilitazione nella DMLE** - R. Crouzet Barbati

ore 11.40 - 11.50

- **Tecniche di riabilitazione** - E. Tedeschi

ore 11.50 - 12.00

- **La chirurgia dell'edema diabetico** - C. Azzolini

ore 12.00 - 12.30

- **Lettura Magistrale - Trattamenti anti VEGF guidati dall'OCT** - P. Rosenfeld

ore 12.30 - 13.00

Medaglia Coscas - G. Staurenghi

- **Lettura Magistrale - Studio OCT negli strati esterni della retina** - G. Coscas

ore 13.00 - 13.10 **Discussione**

ore 13.10 - 14.30 **COLAZIONE DI LAVORO**

Malattie rare in oftalmologia: distrofie retiniche ereditarie

ore 14.30 - 14.40

- **Distrofie corneali** - P. Rama

ore 14.40 - 15.00

- **Malattie rare: aspetti normativi. Diagnosi delle distrofie retiniche ereditarie, quali informazioni ci occorrono?** - D. Taruscio

ore 15.00 - 15.10

- **Diagnosi clinica: retinite pigmentosa** - F. Testa

ore 15.10 - 15.20

- **Distrofie maculari** - M.P. Manitto

ore 15.20 - 15.30

- **Diagnosi genetica** - M. Ferrari

ore 15.30 - 15.40

- **Diagnosi molecolare** - F. Torricelli

ore 15.40 - 15.50 **Discussione**

Gestione delle distrofie retiniche ereditarie: cosa possiamo fare per i nostri pazienti

ore 15.50 - 16.00

- **Valutazione del rischio di trasmettere la malattia** - A. Cicodicola

ore 16.00 - 16.10

- **Trattamento delle complicanze: edema maculare, cataratta, neovascolarizzazione** - A. Bini

ore 16.10 - 16.20

- **Possibilità di trattamento della degenerazione retinica** - A. Sodi

ore 16.20 - 16.30

- **Terapia genica: risultati del trial dell'amaurosi di Leber** - F. Simonelli

ore 16.30 - 16.40

- **Riabilitazione visiva** - G. Giacomelli

Dalle distrofie retiniche ereditarie all'AMD

ore 16.40 - 16.50

- **Genetica clinica di una malattia "non ereditaria": l'AMD** - U. Menchini

ore 16.50 - 17.30 **Conclusioni**

ore 17.30 - 18.00 **Test di verifica di apprendimento**

INFORMAZIONI GENERALI

SEDE

Hotel Hilton Rome Airport
Aeroporto di Fiumicino "Leonardo da Vinci" Roma
Tel. 06.65.258 - Fax 06.65.25.65.25

Per raggiungere la sede:

- a) con mezzi propri: G.R.A. direzione aeroporto di Fiumicino - Civitavecchia
- b) navetta gratuita Hotel Hilton, con partenza ogni due ore (dalle ore 9.00 alle 23.00), da Via Teatro Marcello, 42 (P.za Venezia)
- c) treno da stazione Tiburtina - proveniente da Orte Fara Sabina - direzione Fiumicino, con partenza ogni 15 minuti (dalle ore 6.15 alle ore 21.15) - € 5,50
- d) treno diretto Leonard Express da Stazione Termini direzione Fiumicino (dalle ore 6.30 alle ore 23.30) - € 11,00

SEGRETERIA SCIENTIFICA

Prof. Bruno Lumbroso
Tel. 06.375.18.008 - Fax 06.37.20.453
e-mail:bruno.lumbroso@libero.it

SEGRETERIA ORGANIZZATIVA

PROGRESSI IN MEDICINA Srl
Via Bartolomeo Gosio, 102 - 00191 Roma
Tel. e Fax 06.33.38.227
e-mail: info@progressinmedicina.it
sito web: www.progressinmedicina.it

SISTEMAZIONE ALBERGHIERA

Per le prenotazioni alberghiere rivolgersi a:
COOPHOTELS
Via Palestro, 30 - 00185 Roma
Tel. 06.44.64.763 - Fax 06.44.52.845

TRADUZIONE SIMULTANEA

E' prevista la traduzione simultanea per le lingue inglese e francese, per la giornata di sabato 28 Marzo 2009.

QUOTA DI ISCRIZIONE

La quota di partecipazione è di € 300,00 IVA inclusa.

MODALITÀ D' ISCRIZIONE

Le modalità per l'iscrizione sono le seguenti:

- a) spedire per raccomandata la quota di iscrizione a mezzo assegno bancario non trasferibile intestato a Progressi in Medicina Srl, compilando la scheda di iscrizione.

oppure

- b) inviare per fax i propri dati fiscali compilando la scheda d'iscrizione e spedire vaglia postale ordinario intestato a Progressi in Medicina Srl.

Il corso è limitato a n. 500 partecipanti.

Si prega di verificare la propria posizione.

ECM

È stata inoltrata la richiesta al Ministero della Salute per i crediti formativi, progetto ECM, per la categoria medici oculisti.



CORSI DI AGGIORNAMENTO IN OFTALMOLOGIA

Diretti dal Prof. B. Lumbroso

RETINA 2009

Roma, 27 - 28 Marzo 2009

Hotel Hilton Rome Airport

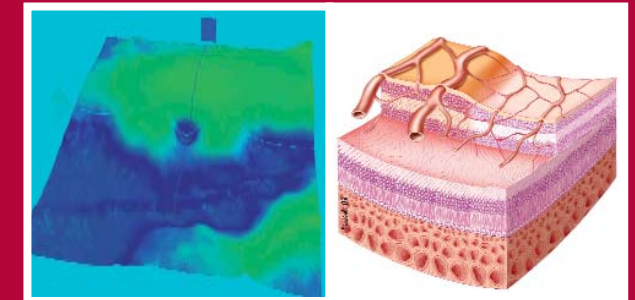

Direttori:

R. Brancato - G. Coscas
B. Lumbroso - U. Menchini

Presidente d'onore:

G. Scuderi

Presidenti:

C. Balacco Gabrieli
E. Balestrazzi
L. Cerulli

Coordinatore:

G.M. Pedone

Per informazioni ed iscrizioni
rivolgersi a:



PROGRESSI IN MEDICINA Srl
Via Bartolomeo Gosio,102
00191 Roma

Tel e fax 06.33.38.227

e-mail: info@progressinmedicina.it

sito web: www.progressinmedicina.it

Accreditamento ECM richiesto

Caro Collega,

La ricerca continua a dare risultati importanti nel campo della diagnosi e della terapia delle maculopatie.

Mantenendo la tradizione di aggiornamento sulla retina presenteremo le ultime novità in questo campo.

Inoltre, quest'anno, abbiamo aggiunto un argomento poco trattato, ma di grande interesse per tutti noi: le malattie rare in oculistica e soprattutto le distrofie retiniche gravi.

Abbiamo invitato a parlare i migliori specialisti. Ospite d'onore il professore Philip Rosenfeld di Miami.

Bruno Lumbroso

RELATORI

G. Amato - *Bologna*
C. Azzolini - *Varese*
F. Bandello - *Udine*
A. Bini - *Firenze*
F. Boscia - *Bari*
R. Brancato - *Milano*
G. Buonocore - *Siena*
S. Capobianco - *Napoli*
F. Cardillo Piccolino - *Genova*
P. Carpineto - *Chieti*
S. Catalano - *Roma*
A. Cicodicola - *Napoli*
A. Coppè - *Roma*
G. Coscas - *Parigi*
R. Crouzet Barbati - *Roma*
F. Cruciani - *Roma*
V. De Molfetta - *Monza*
S. Donati - *Varese*
C. Eandi - *Torino*
B. Falsini - *Roma*
G. Fasolino - *Roma*
M. Ferrari - *Milano*
T. Fiore - *Perugia*
M. Gharbiya - *Roma*
G. Giacomelli - *Firenze*
A. Giani - *Milano*
A. Giovannini - *Bologna*
L. Giustolisi - *Roma*
U. Introini - *Milano*
P. Lanzetta - *Udine*
J.F. Le Rouic - *Nantes*
B. Lumbroso - *Roma*

M.P. Manitto - *Milano*
F. Menchini - *Udine*
U. Menchini - *Firenze*
E. Midena - *Padova*
A.M. Minnella - *Roma*
E. Pacella - *Roma*
M.C. Parravano - *Roma*
A. Pascarella - *Roma*
A. Pece - *Milano*
L. Pierro - *Milano*
E. Pilotto - *Padova*
P. Rama - *Venezia*
M. Reibaldi - *Catania*
F. Ricci - *Roma*
M. Rispoli - *Roma*
P. Rosenfeld - *Miami*
S. Savastano - *Cassino*
C. Scassa - *Roma*
M. Sciamanna - *Roma*
A. Scupola - *Roma*
A. Sodi - *Firenze*
G. Staurengi - *Milano*
D. Taruscio - *Roma*
E. Tedeschi - *Roma*
F. Testa - *Napoli*
F. Torricelli - *Firenze*
M. Varano - *Roma*
F. Viola - *Milano*
D. Veritti - *Udine*
G. Virgili - *Firenze*

PROGRAMMA

VENERDI 27 MARZO 2009

OCT – Diagnostica per Immagini

ore 08.30 - 08.40

- **Quali cambiamenti ha introdotto l'OCT Spectral nella diagnostica retinica?** G. Staurengi, A. Giani

ore 08.40 - 08.50

- **Quali sono gli apporti delle immagini 3D**
B. Lumbroso

ore 08.50 - 09.00

- **OCT e neovasi** - C. Scassa

ore 09.00 - 09.10

- **OCT ed epitelioptia** - C. Eandi

ore 09.10 - 09.20

- **OCT ed edema retinico** - C. Azzolini, S. Donati

ore 09.20 - 09.30

- **OCT e chirurgia vitreoretinica**
A. Coppè, M. Sciamanna

ore 09.30 - 09.40

- **OCT e micropatologia della fovea** - G. Staurengi

ore 09.40 - 09.50

- **OCT e microperimetria** - M. Rispoli

ore 09.50 - 10.00

- **Diagnosi precoce del diabete con OCT** - L. Pierro

ore 10.00 - 10.30

- **Tavola Rotonda - Il futuro dell'OCT**
G. Amato, C. Azzolini, B. Lumbroso, C. Scassa
G. Staurengi, M. Varano

ore 10.30 - 11.30

- **Lezione Magistrale - Può l'OCT sostituire la Fluorangiografia?** - U. Menchini

ore 11.30 - 11.40

- **OCT ed ERG: relazioni struttura-funzione**
B. Falsini

ore 11.40 - 11.50

- **Autofluorescenza e OCT nelle coroiditi**
F. Cardillo Piccolino

ore 11.50 - 12.00

- **OCT ad autofluorescenza nei nevi e melanomi della coroide** - E. Pilotto

ore 12.00 - 12.10

- **Epidemiologia della DMLE** - F. Cruciani

ore 12.10 - 12.20

- **Attualità della riabilitazione delle DMLE**
R. Crouzet Barbati

ore 12.20 - 12.30

- **DMLE ed infiammazione** - G. Staurengi

ore 12.30 - 13.00 **Discussione**

ore 13.00 - 14.30 **COLAZIONE DI LAVORO**

Terapie delle degenerazioni maculari

ore 14.30 - 15.20

- **Tavola Rotonda degli esperti** - U. Menchini
S. Catalano, U. Introini, E. Pacella
A. Pascarella, A. Pece, F. Ricci

ore 15.20 - 16.00

- **Tavola Rotonda dei giovani su terapie nuove per malattie non degenerative** - U. Menchini
A. Bini, C. Eandi, T. Fiore, F. Menchini
M.C. Parravano, M. Reibaldi, F. Viola

ore 16.00 - 16.20

- **Mini Simposio su Luteina: "Dalla gravidanza e l'età neonatale alla senilità"**
Direttore: A. Giovannini
Relatori: G. Buonocore, S. Capobianco

ore 16.20 - 16.30

- **AMD atrofica: prevenzione e terapia** - E. Midena

ore 16.30 - 16.40

- **I micronutrienti nella prevenzione della degenerazione maculare** - F. Simonelli

ore 16.40 - 16.50

- **Spectral OCT e ruolo dell'adesione vitreo maculare nella neovascolarizzazione coroideale. Nuovi concetti** - F. Cardillo Piccolino

ore 16.50 - 17.00

- **DMLE; terapia con anti VEGF Lucentis** - M. Varano

ore 17.00 - 17.10

- **DMLE: risultati a lungo termine degli antiangiogenici** - E. Tedeschi

ore 17.10 - 17.20

- **Terapie combinate con Fotodinamica** - L. Giustolisi

ore 17.20 - 17.30

- **Terapia Fotodinamica a fluenza ridotta** - F. Boscia

ore 17.30 - 17.40

- **Terapie combinate cortisoniche** - U. Introini

ore 17.40 - 18.00

- **Nostra esperienza sulla retinopatia diabetica**
P. Carpineto

ore 17.40 - 18.00 **Discussione**

SABATO 28 MARZO 2009

Altre indicazioni degli angiogenici

ore 09.00 - 09.20

- **Pro-contro: retinopatia diabetica**
F. Bandello, A.M. Minnella

ore 09.20 - 09.40

- **Pro-contro: occlusioni venose** - A. Scupola,
M.C. Parravano

ore 09.40 - 10.00

- **Pro-contro: neovasi del miope** - M. Gharbiya, A. Pece

ore 10.00 - 10.10

- **Le possibilità del Macugen** - F. Ricci

ore 10.10 - 10.20

- **Guida ragionata all'uso degli antiangiogenici**
P. Lanzetta, D. Veritti

ore 10.20 - 10.30

- **Lucentis e decisione NICE in Gran Bretagna**
G. Virgili

ore 10.30 - 10.40 **Discussione**

Chirurgia

ore 10.40 - 10.50

- **Rischi per la DMLE dopo intervento di cataratta**
S. Savastano

ore 10.50 - 11.00

- **Chirurgia vitreo-retinica in pazienti sottoposti a Plavix** - J.F. Le Rouic

ore 11.00 - 11.10

- **Il pucker maculare** - V. De Molfetta

ore 11.10 - 11.20

- **La chirurgia dell'edema diabetico** - G. Fasolino

ore 11.20 - 11.30 **Discussione**

Retina 2009

SCHEDA di ISCRIZIONE

Qualifica

Specializzazione

Cognome

Nome

Via N°

CAP Città

Provincia

Telefono

Cellulare

e-mail

Codice Fiscale

N. Iscr. Ordine Medici

.....

Partita IVA

Luogo e Data di Nascita

.....

I dati raccolti verranno conservati e tutelati elettronicamente in forma strettamente riservata in osservanza della L. 675/1996 a tutela della privacy. Gli stessi potranno essere, su richiesta dell'interessato, modificati o cancellati in qualsiasi momento. In particolare tali dati potranno essere inviati al Ministero della Salute per i fini afferenti al programma Educazione Continua in Medicina.

Si invitano i partecipanti a compilare la scheda in tutti i suoi dati ed inviarla al n. di fax 06.333.82.27 e di provvedere contestualmente all'invio della quota d'iscrizione.

Data

Firma

Compilare in modo chiaro e leggibile in tutte le sue parti

IN CASO DI OMISSIONE NON SARÀ POSSIBILE OTTENERE I CREDITI ECM

